

玉野光南高校バドミントン部 春季強化・合宿まとめ

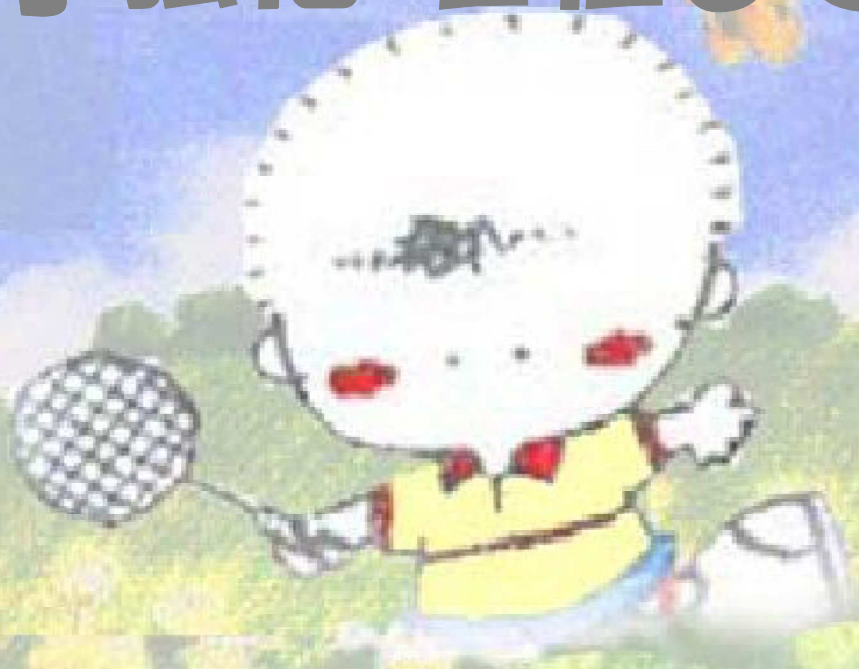

H29.3/11~19、25~26
場所:校内および玉野スポーツセンター

岡山県立玉野光南高等学校

バドミントン部

Tamano Konan Badminton Club

各個人の目標を新たにして「春季大会、地区大会上位突破」をめざし、さらに県総体で活躍できるように、体力、技術、戦術の向上を図ることを目的に強化および合宿を実施しました。また、協調性を養うことで岡山オープンに向けたチームとしての団結力を培いました。

☆4点のテーマを設定。個人およびチームでしっかり取り組もう！

「1人ひとりの技術を伸ばす」

「みんなで団結する」

「よい体力をつける」

「勝ちを意識する」

※ 参加者 指導者：友浦寛史、水川俊昭、久松慎治
選手 班編制：(全体：佐々木晶佳、水島叶絵)

班	チーム名	メンバー	
1	イケメン清水くん	佐々木晶佳、中村太一、 清水蒼太郎、小野幹、 水島叶絵、加尻千夏、 尾崎琉々花、竹田夏帆	
2	みなみのおもい	土師優也、十河直都、 中川隼杜、井上大輔、 田中美那実、松田美羽、 公文咲良、坪江怜美	
3	#まいにちたくと	小池良介、桑田悠佑、 野島拓人、金丸岬、 伊東桃花、沖本うらら、 羽崎未咲、前田真里	
4	#しゃまっめいの	藤原拓己、久保木瑠、 梅野冬聖、 佐藤涼奈、沖見玲奈、 熊代悠里、坪井瑠奈	

※ 強化練習

3/11 サーキットトレーニング、5D団体戦



3/12 外周5周タイム計測、リレーフットワーク、
変則3D団体戦、
50本ノック



3/18 両見山タイム計測



3/19 大崎小学校タイム計測
シングルス応用練習
個人戦シングルス一次予選

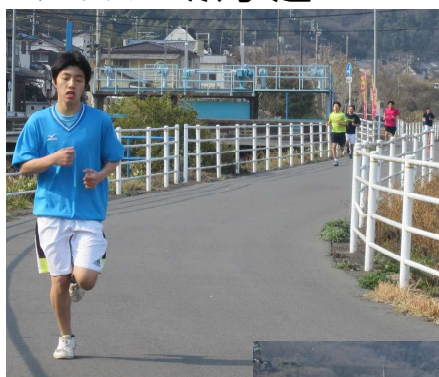

合宿1日目 3月25日(土)

8:00
8:45
9:00
10:00
11:00
12:00
13:00
14:00
15:00
16:00
17:00
18:00
19:00
20:00
21:00
22:00
23:00

玉野スポーツセンター集合

【練習1】大体育館

準備体操、

基礎トレーニング、ローテーションノック、
30本ノック[一部ノータッチマイナス]

昼食(弁当:各自持参)

休憩

【練習2】大体育館

基礎トレーニング[反復横跳び、
馬跳び、手押し車、ラダー等]

部分練習

ダブルスチャレンジ戦

入所オリエンテーション

夕食(食堂)

休憩・学習

【練習3】小体育館、

チーム対抗戦

OB戦

整理体操・片付け

入浴・休憩

ミーティング

消灯



ダブルスチャレンジ戦

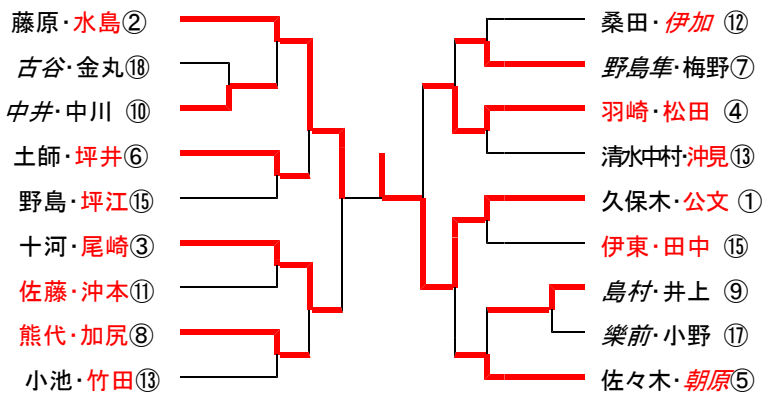

チーム対抗戦

4班
[1位]

1-3 OB-B
岡田・英・中井
島村・野島

3班
[2位]

2-3 OB-A
樂前・三宅裕
古谷・荻野・岩間

同率はゲーム取得率	1班	2班	3班	4班	順位
1班 イケメン清水くん		3-1	1-3	1-3	1-2 3位
2班 みなみのおもり	1-3		3-2	1-3	1-2 4位
3班 #まいにちたくと	3-1	2-3		3-2	2-1 2位
4班 #しゅうまつうめの	3-1	3-1	2-3		2-1 1位

合宿2日目 **3月26(日)**

6:00	起床・準備
	体操・ジョギング・清掃
7:00	朝食(食堂)
	片付け・退所準備
8:00	部屋点検
	【練習4】大体育館
9:00	体幹トレーニング、
	部分練習、組み立て練習
10:00	ダブルス戦
11:00	シングルス戦
12:00	
13:00	整理体操・片付け、解散



【各種記録のページ】

◎外周3周、5周・・・現役部員個人ベスト記録 ○数字は歴代記録

男子 (3周)		(5周)		女子 (3周)		(5周)	
①河田健児	8'44"(H28.4.29)	①河田	15'49"(H28..2.11)	①今尾実貴	9'30"(H20.8.9)	①伊東	17'16"(H28.2.11)
②岩間優峻	8'52"(H27.3.20)	②中井	16'05"(H28.2.11)	②宮井愛佳里	9'35"(H23.3.19)	②沖本	17'25"(H29.3.12)
③岡武史也	8'53"(H28.3.19)	③土師	16'16"(H28.3.26)	③西崎里緒	9'36"(H25.2.10)	③沖見	17'27"(H29.3.12)
		[鎌田	15'35"(H28.2.11)]				
岡武史也	8'53"		19'36"	朝原千尋	10'06"		18'12"
藤本敦也	9'17"		19'34"	伊加汐音	11'40"		20'36"
近松愛斗	10'49"	"	19'43"	山部愛実	10'11"		17'40" <H29.3.12>
中井琳太郎	9'12"		16'05"	加尻千夏	10'44"		19'04" 19'08"
松本海人	10'15"		18'13"	沖見玲奈	9'48"		17'32" 17'27"③↑
河原正樹	9'25"		19'51"	沖本うらら	9'57"		17'40" 17'25"②↑
芝崎創太	10'06"		18'31"	佐藤涼奈	11'23"		20'45" 21'27"
島村和希	9'55"		18'14"	田中美那実	11'00"		19'30" 19'47"
河田健児	8'44"		15'49"	水島叶絵	10'30"		18'40" 17'50"④↑
迫田怜大	10'34"		18'43"	伊東桃花	9'37"		17'16" 17'18"①
野島隼人	9'26"		16'48" <H29.3.12>	松田美羽	11'24"		20'32" 21'04"↑
久保木瑠	9'20"		16'55" 19'10"	尾崎琉々花	11'16"		19'56" 18'53"⑥↑
中村太一	10'15"		17'40" 17'42"⑤	熊代悠里	11'08"		20'02" 19'09"↑
佐々木晶佳	9'28"		17'14" 18'29"	公文咲良	11'10"		20'10" 19'49"↑
十河直都	9'08"		16'49" 17'40"④	坪井瑠奈	11'41"		20'31" 19'49"↑
藤原拓己	10'04"		17'30" 17'54"⑥	坪江怜美	11'34"		20'36" 19'37"↑
桑田悠佑	10'11"		18'35" 18'49"	羽崎未咲	12'10"		20'17" 18'42"⑤↑
小池良介	11'00"		19'27" 18'56"↑	竹田夏帆	12'45"		19'47" 19'00"↑
土師優也	9'30"		16'16" 17'13"②	前田真里	12'15"		21'39" -
小野 幹	-		22'50" 19'36"↑				
中川隼社	10'00"		18'34" 17'14"③				
金丸 岬	11'37"		22'09" 19'04"↑				
野島拓人	11'12"		19'44" 20'09"				
梅野冬聖	11'11"		20'45" 18'57"↑				
井上大輔	11'26"		16'50" 16'54"①				
清水蒼太郎	12'11"		22'09" 20'40"↑				
[高原和希(理)]			17'03"]				



[H29.3.12]

◎両児山往復・・・現役部員個人ベスト記録

男 往路	復路(Aコース)
①岡武史也5' 28" (27. 9. 18)	①岩間4' 05" (25. 8. 9)
②河田健児5' 31" (27. 9. 18)	②湧海4' 20" (25. 8. 9)
③中井琳太郎5' 37" (27. 9. 18)	③佐々木陽4' 43" (25. 8. 9)

○数字は歴代記録

女 往路	復路
①沖本うらら6' 53" (28. 7. 18)	①吉田5' 10" (25. 8. 9)
②沖見玲奈 6' 55" (29. 3. 18)	②山内5' 32" (25. 8. 9)
③宮井愛佳里6' 57" (23. 3. 19)	③伊東5' 58" (29. 3. 18)

		(Aコース)		(Bコース)					
岡武史也	5' 28"	5' 01"	6' 07"	朝原千尋	7' 23"	6' 59"			
藤本敦也	5' 59"	5' 34"	5' 38"	伊加汐音	7' 21"	7' 33"			
近松愛斗	7' 30"	7' 22"	7' 24"	山部愛実	7' 30"	6' 17"	<H29. 3. 18>		<H29. 3. 18>
中井琳太郎	5' 37"	5' 09"	5' 51"	加尻千夏	7' 36"	7' 55"	7' 02"	7' 08"	
松本海人	6' 30"	7' 33"	7' 21"	沖見玲奈	7' 13"	6' 55"②	6' 28"	6' 12"③	
河原正樹	6' 24"	7' 33"	6' 56"	沖本うらら	6' 53"	6' 53"①	6' 36"	6' 07"②	
芝崎創太	6' 46"	7' 33"	6' 12"	佐藤涼奈	7' 59"	8' 50"	7' 50"	8' 47"	
島村和希	6' 07"	8' 25"	6' 54"	田中美那実	7' 55"	7' 35"	7' 07"	7' 02"	
河田健児	5' 31"	4' 59"	5' 31"	水島叶絵	7' 37"	6' 59"③	7' 19"	6' 21"④	
迫田怜大	6' 36"	7' 01"	8' 38"	伊東桃花	7' 05"	7' 03"④	6' 04"	5' 58"①	
野島隼人	5' 47"<H29. 3. 18>	5' 33"	<3. 18> 6' 28"	松田美羽	8' 22"	8' 22"	8' 16"	9' 12"	
久保木瑠	5' 57" 6' 00"④	5' 21"	8' 36" 7' 45"	尾崎琉々花	8' 21"	7' 37"	7' 27"	7' 19"	
中村太一	6' 08" 6' 45"	6' 24"	5' 35"③ 7' 35"	熊代悠里	8' 50"	7' 35"	7' 47"	7' 30"	
佐々木晶佳	5' 55" 5' 52"③	5' 17"	5' 14"① 6' 26"	公文咲良	8' 20"	7' 46"	7' 15"	8' 16"	
十河直都	6' 11" 6' 06"⑤	6' 58"	5' 51" 7' 11"	坪井瑠奈	8' 20"	8' 05"	8' 07"	7' 21"	
藤原拓己	6' 03" 6' 10"⑥	6' 07"	5' 48"⑥ 7' 12"	坪江怜美	8' 22"	7' 35"	7' 27"	6' 49"⑥	
桑田悠佑	6' 15" 6' 28"	6' 24"	5' 54" 6' 18"	羽崎未咲	8' 20"	7' 26"⑥	8' 24"	6' 51"	
小池良介	8' 26" 6' 35"	8' 20"	5' 45"④ 9' 26"	竹田夏帆	8' 10"	7' 09"⑤	6' 47"	6' 40"⑤	
土師優也	5' 49" 5' 45"②	7' 33"	8' 36" 8' 50"	前田真里	8' 50"	8' 20"	8' 10"	8' 23"	
小野 幹	8' 16" 6' 52"		8' 36" 8' 50"						
中川隼社	7' 04" 6' 21"		6' 20" 6' 42"						
金丸 岬	7' 49" 7' 11"		6' 13" 7' 55"						
野島拓人	7' 24" 6' 50"		6' 12" 7' 42"						
梅野冬聖	- 6' 44"		5' 46"⑤ -						
井上大輔	7' 04" 5' 40"①		5' 27"② 7' 13"						
清水蒼太郎	7' 49" 7' 22"		8' 00" 8' 46"						

**両児山復路
(男子Bコース)の記録**

①河田5' 31" (27. 8. 6)
②藤本5' 38" (27. 8. 6)
③荻野5' 45" (27. 3. 22)

◎大崎小学校往・・・現部員個人ベスト記録 ○数字は歴代記録

男 子	今回タイム
①岡本祐太	9' 50" (H21. 8. 8)
河田健児	9' 50" (H28. 3. 20)
③岩間優峻	9' 53" (H27. 3. 21)
④岡武史也	9' 56" (H28. 3. 20)

女 子	今回タイム
①伊東桃花	11' 52" (H29. 3. 19)
②英 芽生	11' 53" (H26. 8. 7)
③沖本うらら	11' 56" (H29. 3. 19)

岡武史也	9' 56"		朝原千尋	12' 54"	
藤本敦也	10' 17"		伊加汐音	14' 19"	
近松愛斗	12' 04"		山部愛実	13' 00"	<H29. 3. 19>
中井琳太郎	10' 31"		加尻千夏	13' 03"	13' 26"
松本海人	11' 22"		沖見玲奈	12' 07"	12' 05"③↑
河原正樹	10' 44"		沖本うらら	12' 09"	11' 56"②↑
芝崎創太	11' 49"		佐藤涼奈	14' 27"	14' 55"
島村和希	11' 25"		田中美那実	14' 19"	13' 52" ↑
河田健児	9' 50"		水島叶絵	13' 47"	12' 07"④↑
迫田怜大	11' 41"		伊東桃花	11' 53"	11' 52"①↑ 新
野島隼人	10' 28"	<H29. 3. 19>	松田美羽	14' 52"	14' 10" ↑
久保木瑠	10' 24"	10' 29"②	尾崎琉々花	13' 39"	13' 46"
中村太一	10' 56"	12' 55"	熊代悠里	13' 57"	13' 23" ↑
佐々木晶佳	10' 14"	10' 39"④	公文咲良	13' 39"	13' 49"
十河直都	11' 23"	11' 03" ↑	坪井瑠奈	13' 39"	13' 36" ↑
藤原拓己	10' 52"	11' 00"⑥	坪江怜美	13' 58"	13' 26" ↑
桑田悠佑	11' 09"	-	羽崎未咲	14' 14"	13' 18"⑥↑

小池良介	12' 30"	11' 41"	↑
土師優也	10' 40"	10' 32"③	↑
小野 幹	12' 33"	11' 51"	↑
中川隼社	10' 42"	10' 54"⑤	
金丸 岬	14' 37"	11' 44"	↑
野島拓人	11' 55"	11' 41"	↑
梅野冬聖	13' 35"	11' 36"	↑
井上大輔	10' 45"	10' 21"①	↑
清水蒼太郎	13' 39"	12' 46"	↑

竹田夏帆	13' 30"	12' 50"⑤↑
前田真里	-	14' 57"



◎八浜中周回コース・・・現部員個人ベスト記録 ○数字は歴代記録

男子	今回タイム
①吉川利也	13' 56" (H23. 4. 16)
②山本湧海	14' 00" (H25. 4. 29)
③原口剛太	14' 06" (H25. 4. 29)

女子	今回タイム
①宮井愛佳里	16' 37" (H23. 4. 16)
②立石奈美	16' 45" (H25. 3. 24)
③梶原知華	16' 50" (H23. 4. 16)

岡武史也	14' 10"
藤本敦也	14' 47"
近松愛斗	19' 11"
中井琳太郎	14' 58"
松本海人	16' 45"
河原正樹	14' 28"
芝崎創太	20' 31"
島村和希	15' 29"
河田健児	14' 13"
迫田怜大	17' 07"
野島隼人	15' 09"
久保木瑠	15' 18"
中村太一	15' 52"
佐々木晶佳	15' 30"
十河直都	16' 14"
藤原拓己	15' 36"
桑田悠佑	16' 03"
小池良介	17' 59"
土師優也	14' 59"
小野 幹	19' 56"
中川隼社	15' 30"
金丸 岬	19' 44"
野島拓人	18' 55"
梅野冬聖	19' 37"
井上大輔	15' 09"
清水蒼太郎	19' 27"

朝原千尋	18' 36"
伊加汐音	20' 47"
山部愛実	17' 45"
加尻千夏	18' 46"
沖見玲奈	17' 09"
沖本うらら	17' 09"
佐藤涼奈	19' 56"
田中美那実	19' 52"
水島叶絵	19' 37"
伊東桃花	17' 14"
松田美羽	20' 27"
尾崎琉々花	20' 23"
熊代悠里	19' 29"
公文咲良	19' 59"
坪井瑠奈	20' 15"
坪江怜美	20' 11"
羽崎未咲	-
竹田夏帆	-
前田真里	-



◎尾坂峠・・・個人ベスト記録 ○数字は歴代記録

男	往路	復路
①岩間優峻	8' 34" (26. 8. 8)	①原口6' 52" (25. 3. 23)
②近藤駿也	8' 38" (20. 3. 31)	②河田7' 04" (28. 3. 21)
③岡武史也	8' 40" (28. 3. 21)	③佐々木7' 08" (28. 3. 21)
岡武史也	8' 40"	7' 14"
藤本敦也	9' 16"	7' 25"

女	往路	復路
①英 芽生	10' 10" (26. 8. 8)	①秋山8' 45" (24. 3. 18)
②藤原 望	10' 24" (26. 8. 8)	②伊東8' 47" (28. 3. 21)
③沖本うらら	10' 29" (28. 8. 3)	③沖見8' 50" (28. 8. 3)
朝原千尋	12' 08"	9' 41"
伊加汐音	13' 23"	10' 24"

近松愛斗	10' 46"	10' 01"
中井琳太郎	9' 35"	7' 31"
松本海人	11' 30"	9' 21"
河原正樹	9' 58"	8' 25"
芝崎創太	11' 55"	9' 26"
島村和希	11' 15"	8' 19"
河田健児	8' 42"	7' 04"
迫田怜大	10' 49"	8' 46"
野島隼人	9' 20"	7' 28"
久保木瑠	9' 07"	7' 34"
中村太一	9' 44"	7' 47"
佐々木晶佳	9' 15"	7' 08"
十河直都	11' 30"	8' 31"
藤原拓己	9' 18"	8' 35"
桑田悠佑	10' 47"	8' 29"
小池良介	11' 17"	9' 47"
土師優也	8' 59"	8' 09"
小野 幹	12' 46"	10' 14"
中川隼社	11' 06"	8' 45"
金丸 岬	12' 40"	10' 06"
野島拓人	12' 17"	10' 03"
梅野冬聖	11' 07"	9' 34"
井上大輔	10' 22"	7' 52"
清水蒼太郎	12' 48"	10' 40"

山部愛実	12' 26"	8' 51"
加尻千夏	11' 38"	10' 07"
沖見玲奈	10' 54"	8' 50"
沖本うらら	10' 29"	9' 03"
佐藤涼奈	12' 36"	11' 30"
田中美那実	11' 25"	11' 03"
水島叶絵	12' 05"	9' 43"
伊東桃花	10' 53"	8' 47"
松田美羽	12' 39"	11' 49"
尾崎琉々花	12' 55"	11' 11"
熊代悠里	-	-
公文咲良	12' 56"	11' 06"
坪井瑠奈	13' 39"	11' 15"
坪江怜美	12' 54"	10' 58"
羽崎未咲	-	-
竹田夏帆	12' 23"	9' 40"
前田真里	12' 57"	11' 50"



◎八浜消防署往復 . . . 個人ベスト記録

- 男子
- ①土師優也 11' 03" (H28. 11. 26)
 - ②井上大輔 11' 12" (H28. 11. 26)
 - ③久保木瑠 11' 27" (H28. 11. 26)

岡武史也	11' 33"
藤本敦也	12' 30"
近松愛斗	14' 16"
中井琳太郎	11' 51"
松本海人	12' 48"
河原正樹	14' 11"
芝崎創太	12' 56"
島村和希	13' 07"
河田健児	11' 29"
迫田怜大	12' 53"
野島隼人	12' 15"
久保木瑠	11' 27"
中村太一	12' 41"
佐々木晶佳	11' 42"
十河直都	13' 30"
藤原拓己	12' 07"
桑田悠佑	13' 15"
小池良介	12' 58"
土師優也	11' 03"
小野 幹	13' 47"
中川隼社	11' 59"
金丸 岬	14' 42"
野島拓人	14' 13"
梅野冬聖	13' 25"
井上大輔	11' 12"
清水蒼太郎	15' 49"

○数字は歴代記録

- 女子
- ①伊東桃花 13' 03" (H28. 3. 19)
 - ②沖本うらら 13' 40" (H28. 11. 26)
 - ③沖見玲奈 13' 46" (H28. 11. 26)

朝原千尋	15' 06"
伊加汐音	16' 18"
山部愛実	14' 19"
加尻千夏	14' 26"
沖見玲奈	13' 46"
沖本うらら	13' 40"
佐藤涼奈	15' 35"
田中美那実	15' 28"
水島叶絵	13' 51"
伊東桃花	13' 03"
松田美羽	16' 09"
尾崎琉々花	14' 29"
熊代悠里	14' 47"
公文咲良	15' 14"
坪井瑠奈	15' 27"
坪江怜美	15' 13"
羽崎未咲	15' 04"
竹田夏帆	14' 23"
前田真里	16' 50"

◎ダブルスチャンピオン戦

[組み合わせ：チャレンジ戦のポイントによる]

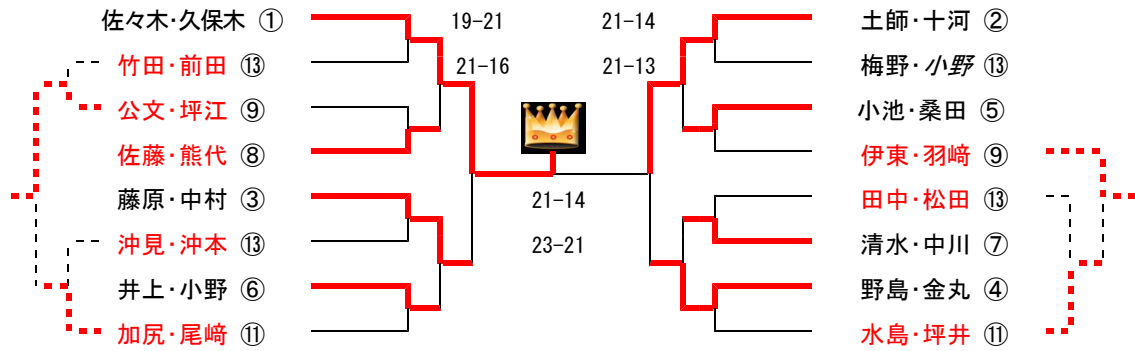

◎シングルス決勝トーナメント戦

組み合わせは3/19一次予選の結果による

[A]

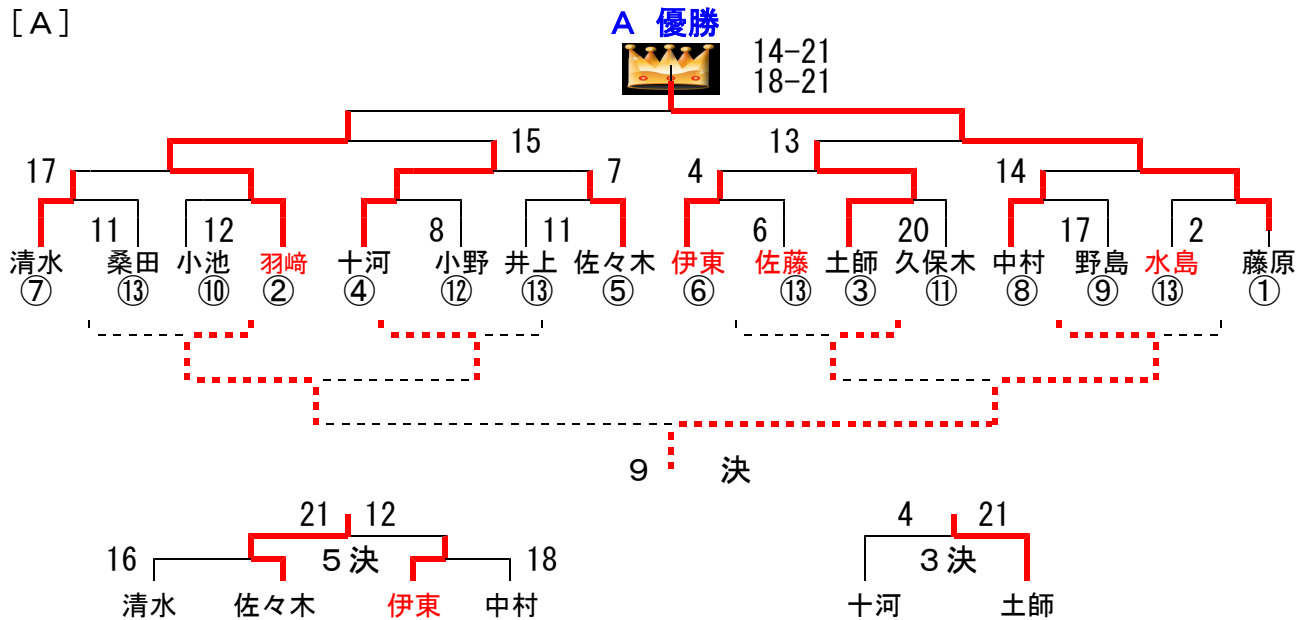

[B]

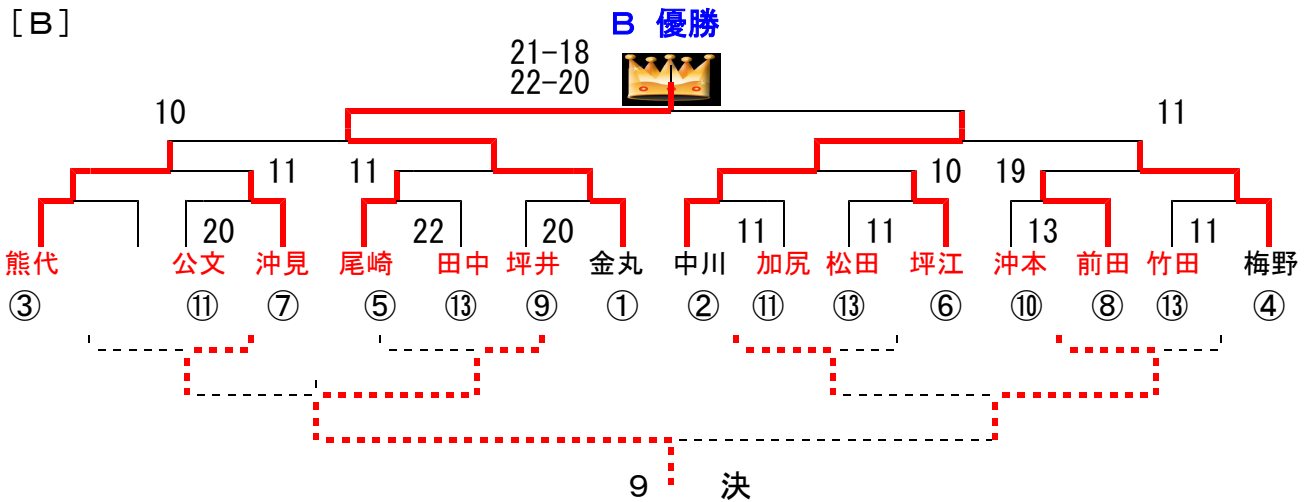

総合優秀選手

斜体は本校の現役選手以外（含：3年、OB、他校生）

		男子			女子		
回	年度	1位	2位	3位	1位	2位	3位
18回	H29春	久保木瑠	藤原拓己	佐々木晶佳	羽崎未咲	伊東桃花	沖見玲奈
17回	H28夏	中村太一	佐々木晶佳	土師優也	沖見玲奈	沖本うらら	田中美那実
16回	H28春	河田健児	藤本敦也	佐々木晶佳	伊東桃花	沖見玲奈	朝原千尋
15回	H27夏	河田健児	藤本敦也	中井琳太郎	伊東桃花	朝原千尋	沖見玲奈
14回	H27春	荻野勘大	岩間優峻	藤本敦也	英 芽生	大本奈々可	藤原 望
13回	H26夏	岡本将吾	荻野勘大	岩間優峻	英 芽生	大本奈々可	藤原 望
12回	H26春	三宅信聖	荻野勘大	佐々木陽一朗	吉田千紘	大本奈々可	山内 映
11回	H25夏	三宅信聖	山本湧海	杉山義紀	山内 映	吉田千紘	英 芽生
10回	H25春	三宅信聖	山本湧海	原口剛太	三宅聡子	立石奈美	吉田千紘
9回	H24夏	楽前晶巳	原口剛太	三宅信聖	小椋未来	三宅聡子	秋山菜摘
8回	H24春	楽前晶巳	重本健太	横田裕紀	西崎里緒	秋山菜摘	三宅聡子
7回	H23夏	浅野文洋	岡本大	岡崎瑛樹	秋山菜摘	三宅聡子	立石奈美
6回	H23春	未実施			未実施		
5回	H22夏	山本拓海	木村吉孝	小野朝陽	塩見祐花里	平山可菜	吉井咲妃
4回	H21春	森大周	山本貴寛	小野広海	牧野萌	今尾実貴	丸尾愛美
3回	H20夏	福田健人	玉置慎	縄稚鉄也	丸尾愛美	牧野萌	重本鈴歩
2回	H20春	山下幸司	宮地琢人	山本貴寛	清水舞衣	福島美貴	丸尾愛美
1回	H19夏	宮地琢人	山下幸司	松本海里	清水舞衣	發知優花	難波明日香

★栄光の記録★

合宿シングルストーナメント栄光の記録				合宿ダブルスランキング戦栄光の記録	
2004夏季 A	①大塚	②松田	③下山	①松葉・岡田	②松田・内田純
B	①發知	②松葉	③岡田 ④柏内		
2005夏季 A	①鷓鴣	②下山	③真鍋	①柏内・齊藤	②内田・吉田
B	①磯崎	②室井	③齊藤 ④吉田圭		
2006夏季 A	①松本	②吉田圭	③齊藤 ④若林功	①吉田・森藤	②松本・村上
B	①恭介	②山下	③村上 ④爲房		
2007春季 A	①吉田	①松本	③齊藤 ③宮地	①松本・吉田	②齊藤・宮地
B	①内田直	②山下	③爲房 ③原		
2007夏季前A	①松本	②宮地	③近藤 ④河内文	①松本・齊藤	②宮地・山下
B	①山下	②村上	③道仙 ④難波		

2007夏季後A	①宮地 ②松本 ③山下 ④爲房	①宮地・山下 ②(大倉)・若林
B	①清水 ②發知 ③繩稚 ④内田小	
2008春季A	①(中島) ②山下 ③宮地 ④河内	①宮地・山下 ②(松本)・近藤
B	①清水 ②山本貴 ③福島 ④豊田	
2008夏季A	①(中島) ②福田健 ③(松本)④福島	①(松本・吉田) ②(若林功・牧野)
B	①丸尾 ②牧野萌 ③玉置 ④杉本	
2009春季A	①森 ②広海 ③繩稚 ④正本	①(宮地・近藤) ②森・福田
B	①山本貴 ②祐太 ③牧野萌 ④水島	
2009夏季A	①山本拓 ②木村 ③宮崎 ④広海	①(大倉・石田) ②広海・宮崎
B	①今尾 ②水島 ③若林侑 ④中田	
2010春季総合	①山本拓 ②木村 ③広海 ④玉置	①木村・山本 ②広海・河原
2010夏季A	①山本拓 ②河原 ③木村 ④若林侑	①木村・山本 ②(広海・朝陽)
B	①(清水) ②亀井 ③塩見 ④内田舜	
2011春季A	①山本拓 ②木村 ③河原 ③湯川壮勝>	①木村・山本 ②河原・國只
B	①藤原 ①山中勝> ③梶原 ④福田峻	③若林・福田 ④重本・横田
C	①浅野 ②清水麻 ③大恵 ③江田勝>	
D	①小野壮 ②初塚勝> ③金島 ③吉田	
2011夏季A	①山本拓 ②木村 ③楽前 ③重本	①山本・久松 ②塩見・三宅聡
B	①岡崎瑛 ②岡本大 ③三宅真 ③秋山菜	③今田・岡本大 ④内田・大恵
2012春季A	①楽前 ②重本 ③三宅信 ③横田	①横田・三宅信 ②重本・楽前
B	①摺河 ②岡本大 ③三宅真 ③今井	③今田・岡本大 ④内田・大恵
2012夏季A	①楽前 ②三宅信 ③佐々木ま ④三宅聡	①楽前・原口 ②三宅信・山本湧
B	①小椋 ②岡本大 ③伊月 ④鎌田	③山本拓・大本 ④佐々木よ・石川
13春強化A	①三宅信 ②楽前 ③佐々木よ④原口	①三宅信・山本湧 ②楽前・原口
B	①古谷 ②中川 ③井伊 ④田邊	③佐々木よ・荻野 ④古谷・藤田り
2013春季A	①三宅信 ②佐々木よ③杉山 ④三宅裕	①三宅信・山本湧 ②佐々木よ・荻野
B	①藤田り ②今井 ③英 ④小椋	③若林功・杉山 ④三宅聡・大本
2013夏季A	①三宅信 ②大本 ③藤田り ④杉山	①楽前・杉山 ②三宅信・山本湧
B	①英 ②松浦 ③山内 ④平尾	③荻野・三宅聡 ④若林功・若林侑
2014春季A	①三宅信 ②楽前 ③荻野 ④大本	①佐々木よ・荻野 ②三宅信・杉山
B	①田邊 ②英 ③平尾 ④坂本	③古谷・藤田り ④内田・重本
2014夏季A	①三宅信、大野げ ③荻野、三宅裕	①三宅信、大野げ ②三宅裕、大野し
B	①岡本 ②野島 ③岡武 ④藤原望	③荻野・岩間 ④藤原誠・伊月
2015春季A	①三宅信 ②荻野 ③杉山 ④大本	①三宅信・山本湧 ②荻野・岩間
B	①井伊、田邊 ③古谷 ④伊東	③大野げ・杉山 ④大本・英
2015夏季A	①三宅信、大野げ ③河田 ④島村	①大野げ・池田 ②三宅信・田邊
B	①田邊 ②藤本 ③伊加 ④藤原拓	③中井・島村 ④野島・松本
2016春季A	①河田 ②中井 ③野島隼 ④中村	①河田・藤本 ②中井・島村
B	①藤本 ②久保木 ③佐々木晶 ④佐藤	③野島隼・松本 ④岡武・迫田
2016夏季A	①中村 ②藤原拓 ③土師 ④佐々木晶	①佐々木あ・中村 ②伊東・羽崎
B	①沖見 ②田中 ③中川 ④井上	③土師・桑田 ④松田・田中
2017春季A	①藤原拓 ②羽崎 ③土師 ④十河	①佐々木あ・久保木 ②土師・十河
B	①金丸 ②中川 ③熊代 ④梅野	③藤原拓・中村 ④野島・金丸



玉野光南高校

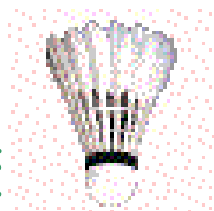

バドミントン部